

技術実証フィールドにおける周辺環境測定地点（年次測定）

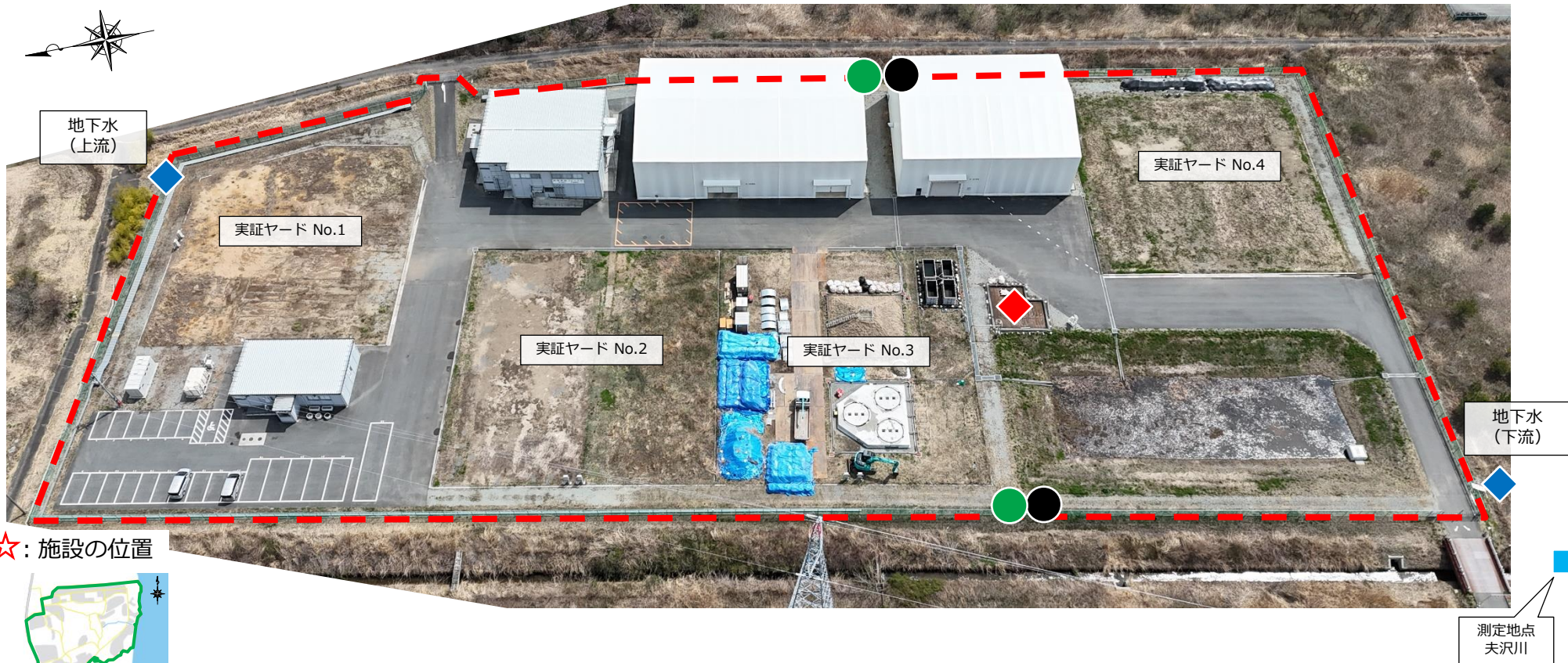

☆: 施設の位置



- 【 凡例 】
- | | | |
|-------------------|------------------|-------------|
| ● : 騒音・振動 | ● : 悪臭 | ◆ : 地下水検査項目 |
| ◆ : 実証試験排水の排水基準項目 | ■ : 放流先河川的环境基準項目 | --- : 敷地境界線 |

技術実証フィールドにおける周辺環境測定結果（年次測定）①

●騒音

測定地点	測定項目		騒音レベル (dB)
	測定日		
西側	2019/9/21	(稼働前)	38
	2025/10/2	(稼働後)	50
東側	2019/9/21	(稼働前)	38
	2025/10/2	(稼働後)	57

大熊町と双葉町は、騒音規制法に基づく指定地域を有する市町村に該当しない。
福島県生活環境の保全等に関する条例に基づく基準：60dB（昼間7:00～19:00）

●振動

測定地点	測定項目		振動レベル (dB)
	測定日		
西側	2019/9/21	(稼働前)	30未満
	2025/10/2	(稼働後)	30未満
東側	2019/9/21	(稼働前)	30未満
	2025/10/2	(稼働後)	30未満

大熊町と双葉町は、振動規制法に基づく指定地域を有する市町村に該当しない。
福島県振動防止対策指針に基づく基準：65dB（昼間7:00～19:00）

●悪臭

測定地点	測定項目		臭気指数
	測定日		
西側	2019/9/21	(稼働前)	10未満 (風下)
	2025/10/2	(稼働後)	10未満 (風上)
東側	2019/9/21	(稼働前)	10未満 (風上)
	2025/10/2	(稼働後)	10未満 (風下)

事業用地は悪臭防止法に基づく規制の対象地域ではない。
福島県悪臭防止対策指針による臭気指数の限度：15

◆地下水検査項目

測定地点	測定項目		アルキル水銀 (mg/L)	総水銀 (mg/L)	カドミウム (mg/L)	鉛 (mg/L)	六価クロム (mg/L)
	測定日		検出されないこと	0.0005以下	0.003以下	0.01以下	0.05以下
上流	2019/9/6	(稼働前)	不検出	ND	ND	ND	ND
	2025/10/2	(稼働後)	不検出	ND	ND	ND	ND
下流	2019/9/6	(稼働前)	不検出	ND	0.0007	0.094	ND
	2025/10/2	(稼働後)	不検出	ND	ND	ND	ND

測定地点	測定項目		砒素 (mg/L)	全シアン (mg/L)	PCB (mg/L)	トリクロロエチレン (mg/L)	テトラクロロエチレン (mg/L)
	測定日		0.01以下	検出されないこと	検出されないこと	0.01以下	0.01以下
上流	2019/9/6	(稼働前)	0.039	不検出	不検出	ND	ND
	2025/10/2	(稼働後)	0.001	不検出	不検出	ND	ND
下流	2019/9/6	(稼働前)	0.014	不検出	不検出	ND	ND
	2025/10/2	(稼働後)	ND	不検出	不検出	ND	ND

測定地点	測定項目		ジクロロメタン (mg/L)	四塩化炭素 (mg/L)	1,2-ジクロロエタン (mg/L)	1,1-ジクロロエチレン (mg/L)	1,2-ジクロロエチレン (mg/L)
	測定日		0.02以下	0.002以下	0.004以下	0.1以下	0.04以下
上流	2019/9/6	(稼働前)	ND	ND	ND	ND	ND
	2025/10/2	(稼働後)	ND	ND	ND	ND	ND
下流	2019/9/6	(稼働前)	ND	ND	ND	ND	ND
	2025/10/2	(稼働後)	ND	ND	ND	ND	ND

測定地点	測定項目		1,1,1-トリクロロエタン (mg/L)	1,1,2-トリクロロエタン (mg/L)	1,3-ジクロロプロペン (mg/L)	チウラム (mg/L)	シマジン (mg/L)
	測定日		1以下	0.006以下	0.002以下	0.006以下	0.003以下
上流	2019/9/6	(稼働前)	ND	ND	ND	ND	ND
	2025/10/2	(稼働後)	ND	ND	ND	ND	ND
下流	2019/9/6	(稼働前)	ND	ND	ND	ND	ND
	2025/10/2	(稼働後)	ND	ND	ND	ND	ND

測定地点	測定項目		チオベンカルブ (mg/L)	ベンゼン (mg/L)	セレン (mg/L)	1,4-ジオキササン (mg/L)	クロロエチレン (mg/L)
	測定日		0.02以下	0.01以下	0.01以下	0.05以下	0.002以下
上流	2019/9/6	(稼働前)	ND	ND	ND	ND	ND
	2025/10/2	(稼働後)	ND	ND	ND	ND	ND
下流	2019/9/6	(稼働前)	ND	ND	ND	ND	ND
	2025/10/2	(稼働後)	ND	ND	ND	ND	ND

測定地点	測定項目		ダイオキシン類 (pg-TEQ/L)
	測定日		1以下
上流	2019/9/6	(稼働前)	0.043
	2025/10/2	(稼働後)	0.038
下流	2019/9/6	(稼働前)	4
	2025/10/2	(稼働後)	0.039

NDとは、定量下限値未満であることを示す。

技術実証フィールドにおける周辺環境測定結果（年次測定）②

◆実証試験排水の排水基準項目

測定項目	アルキル水銀化合物	水銀及びアルキル水銀 その他の水銀化合物	カドミウム及び その化合物	鉛及びその化合物	有機塩化合物
測定日	(mg/L)	(mg/L)	(mg/L)	(mg/L)	(mg/L)
実証試験排水の排水基準	検出されないこと	0.005以下	0.03以下	0.1以下	1以下
2025/10/3 (稼働後)	不検出	ND	ND	ND	ND

測定項目	六価クロム化合物	砒素及びその化合物	シアン化合物	ホルムル化ビフェニル	トリクロロエチレン
測定日	(mg/L)	(mg/L)	(mg/L)	(mg/L)	(mg/L)
実証試験排水の排水基準	0.5以下	0.1以下	1以下	0.003以下	0.1以下
2025/10/3 (稼働後)	ND	ND	ND	ND	ND

測定項目	テトラクロロエチレン	ジクロロメタン	四塩化炭素	1,2-ジクロロエタン	1,1-ジクロロエチレン
測定日	(mg/L)	(mg/L)	(mg/L)	(mg/L)	(mg/L)
実証試験排水の排水基準	0.1以下	0.2以下	0.02以下	0.04以下	1以下
2025/10/3 (稼働後)	ND	ND	ND	ND	ND

測定項目	シス-1,2-ジクロロエチレン	1,1,1-トリクロロエタン	1,1,2-トリクロロエタン	1,3-ジクロロプロペン	チウラム
測定日	(mg/L)	(mg/L)	(mg/L)	(mg/L)	(mg/L)
実証試験排水の排水基準	0.4以下	3以下	0.06以下	0.02以下	0.06以下
2025/10/3 (稼働後)	ND	ND	ND	ND	ND

測定項目	シマジン	チオベンカルブ	ベンゼン	セレン及びその化合物	1,4-ジオキサソ
測定日	(mg/L)	(mg/L)	(mg/L)	(mg/L)	(mg/L)
実証試験排水の排水基準	0.03以下	0.2以下	0.1以下	0.1以下	0.5以下
2025/10/3 (稼働後)	ND	ND	ND	ND	ND

測定項目	ほう素及びその化合物	ふっ素及びその化合物	アンモニア、アモニウム化合物、 亜硝酸化合物及び硝酸化合物	ノルマルヘキサン抽出物含有量 (鉱油類含有量)	ノルマルヘキサン抽出物含有量 (動植物油脂類含有量)
測定日	(mg/L)	(mg/L)	(mg/L)	(mg/L)	(mg/L)
実証試験排水の排水基準	50以下	15以下	200以下	5以下	30以下
2025/10/3 (稼働後)	ND	ND	ND	ND	ND

測定項目	フェノール類含有量	銅含有量	亜鉛含有量	溶解性鉄含有量	溶解性マンガン含有量
測定日	(mg/L)	(mg/L)	(mg/L)	(mg/L)	(mg/L)
実証試験排水の排水基準	5以下	3以下	2以下	10以下	10以下
2025/10/3 (稼働後)	ND	ND	ND	ND	ND

測定項目	クロム含有量	大腸菌数 ※1 (CFU/mL)	ダイオキシン類
測定日	(mg/L)	(CFU/mL)	(pg-TEQ/L)
実証試験排水の排水基準	2以下	800以下	10以下
2025/10/3 (稼働後)	ND	0	0.0002

※1：放射性物質汚染対処特措法施行規則の改正（2025年4月施行）により大腸菌群数から大腸菌数に見直された。

NDとは、定量下限値未満であることを示す。

■放流先河川の環境基準項目

測定項目	カドミウム (mg/L)	全シアン (mg/L)	鉛 (mg/L)	六価クロム (mg/L)	砒素 (mg/L)
測定日	(mg/L)	(mg/L)	(mg/L)	(mg/L)	(mg/L)
水質環境基準	0.003以下	検出されないこと	0.01以下	0.02以下	0.01以下
2019/9/27 (稼働前)	ND	不検出	ND	ND	ND
2025/10/3 (稼働後)	ND	不検出	ND	ND	ND

測定項目	総水銀 (mg/L)	アルキル水銀 (mg/L)	PCB (mg/L)	ジクロロメタン (mg/L)	四塩化炭素 (mg/L)
測定日	(mg/L)	(mg/L)	(mg/L)	(mg/L)	(mg/L)
水質環境基準	0.0005以下	検出されないこと	検出されないこと	0.02以下	0.002以下
2019/9/27 (稼働前)	ND	不検出	不検出	ND	ND
2025/10/3 (稼働後)	ND	不検出	不検出	ND	ND

測定項目	1,2-ジクロロエタン (mg/L)	1,1-ジクロロエチレン (mg/L)	シス-1,2-ジクロロエチレン (mg/L)	1,1,1-トリクロロエタン (mg/L)	1,1,2-トリクロロエタン (mg/L)
測定日	(mg/L)	(mg/L)	(mg/L)	(mg/L)	(mg/L)
水質環境基準	0.004以下	0.1以下	0.04以下	1以下	0.006以下
2019/9/27 (稼働前)	ND	ND	ND	ND	ND
2025/10/3 (稼働後)	ND	ND	ND	ND	ND

測定項目	トリクロロエチレン (mg/L)	テトラクロロエチレン (mg/L)	1,3-ジクロロプロペン (mg/L)	チウラム (mg/L)	シマジン (mg/L)
測定日	(mg/L)	(mg/L)	(mg/L)	(mg/L)	(mg/L)
水質環境基準	0.01以下	0.01以下	0.002以下	0.006以下	0.003以下
2019/9/27 (稼働前)	ND	ND	ND	ND	ND
2025/10/3 (稼働後)	ND	ND	ND	ND	ND

測定項目	チオベンカルブ (mg/L)	ベンゼン (mg/L)	セレン (mg/L)	硝酸性窒素及び亜硝酸性窒素 (mg/L)	フッ素 (mg/L)
測定日	(mg/L)	(mg/L)	(mg/L)	(mg/L)	(mg/L)
水質環境基準	0.02以下	0.01以下	0.01以下	10以下	0.8以下
2019/9/27 (稼働前)	ND	ND	ND	0.09	0.09
2025/10/3 (稼働後)	ND	ND	ND	0.2	ND

測定項目	ホウ素 (mg/L)	1,4-ジオキサソ (mg/L)
測定日	(mg/L)	(mg/L)
水質環境基準	1以下	0.05以下
2019/9/27 (稼働前)	ND	ND
2025/10/3 (稼働後)	ND	ND

測定項目	水素イオン濃度 (pH) ※2	生物化学的酸素要求量 (BOD) ※2 (mg/L)	浮遊物質 (SS) ※2 (mg/L)	溶存酸素量 (DO) ※2 (mg/L)	大腸菌数 ※2, ※3 (CFU/100mL)
測定日	(pH)	(mg/L)	(mg/L)	(mg/L)	(CFU/100mL)
2019/9/27 (稼働前)	8	1.3	ND	11.7	—
2025/10/3 (稼働後)	8.1	1.9	ND	11.2	91

※2：中間貯蔵施設区域及び周辺の河川は、環境基準の水域類型に指定されていない。

（参考）河川C類型の環境基準：pH 6.5～8.5、BOD 5mg/L以下、SS 50mg/L以下、DO 5mg/L以上

※3：環境基準の改正（2022年4月施行）により大腸菌群数から大腸菌数に見直された。

2019年9月27日（稼働前）の大腸菌群数は 11000 MPN/100mLであった。

NDとは、定量下限値未満であることを示す。